

Z Website

官方網站



活動剪影

Show 10 entries

Date Created

- 2022-06-01 10:48:57 2022-06-
- 2022-06-01 09:38:42 2022-06-01 00:00
- 2022-05-26 10:01:07
- 2022-05-25
- 2022-05-1
- 2022-05-18 15:1
- 2022-04-22 17
- 2022-0



我們

Love English
Love Learning



活動快訊

Information

more+

Teaching Adviser for ELTA Recommended List
Teaching Resource Center in 2022 Fall
Spring Semester111學年度ELTA外籍教學顧問推薦

實體研習改為線上！

Teaching Adviser f



Z Website

官方網站往往因資訊量豐富，訪客常常在網站上迷路找不到所需資訊，管理者也因龐大且複雜的資訊，導致管理網站是一件力不從心的事。

結合訪客及管理端過往的經驗，將網站內容分類規劃「訊息公告、關於我們、校園介紹、單位介紹、活動花絮、人力資源、相關連結、下載專區」（依據網站類型功能規劃）。訪客可快速在網站上找到所需資訊，管理者在維護管理上更直覺方便。



響應式網站

可使用各類型設備（如電腦、平板、手機）拜訪網站，使用體驗不受影響。



分類明確

將網站內容的分類化繁為簡，訪客可輕鬆瀏覽網站，管理者在維護管理上更有條理。



新增子分類

在大分類中可自行新增子分類，將資訊做更精確的劃分。



網站內容多元

網站可編輯發布文字、圖片及影片，網站內容呈現多元。



心統科技有限公司

• 高雄市鼓山區美術東六街143號1樓

• zsystem.cloud@gmail.com

• 07-5226906



分類明確

六大分類頁面（訊息公告、校園介紹、單位介紹、活動花絮、相關連結、下載專區），將分類化繁為簡，訪客可輕鬆瀏覽網站，管理者在維護管理上更有條理。

* 以上為校園版內容，通用版六大分類頁面（訊息公告、關於我們、活動花絮、人力資源、相關連結、下載專區）

訊息公告	校園介紹	單位介紹
<ul style="list-style-type: none"> 全部訊息 校務行政 競賽資訊 學習資源 研習進修 政令宣導 	<ul style="list-style-type: none"> 願景目標 校園速寫 環境設備 校園地圖 校徽校歌 	<ul style="list-style-type: none"> 校長室 學務處 教務處 總務處 輔導室 教官室

新增子分類

在大分類中可自行新增子分類，將資訊做更精確的劃分。

* 目前僅校園版提供此功能



響應式網站

響應式網站設計(RWD)，在手持裝置或者是桌上型電腦觀看時可以輕鬆地瀏覽網站內容。

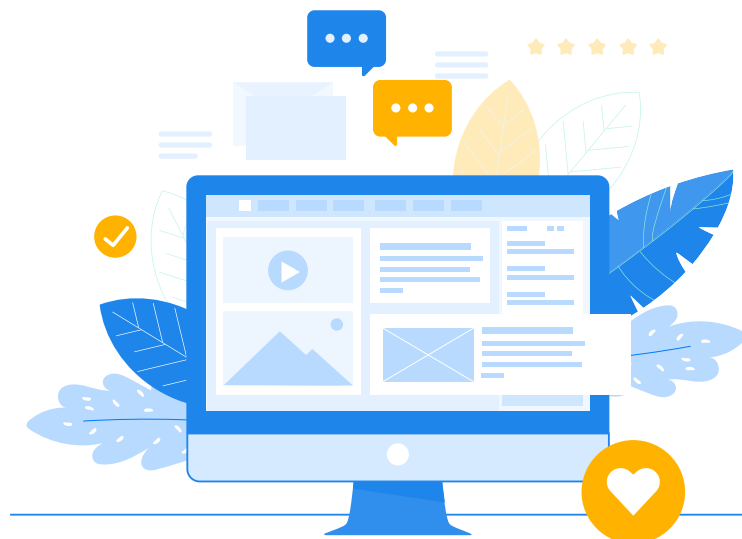

網站內容多元

網站可編輯發布文字、圖片及影片，網站內容呈現多元。



校園報修系統

校園裡的各項設施若發生故障，師生可以利用此項功能進行報修，相關單位收到報修申請後可即時處理排除，免去紙本申請的時間及資源浪費。

* 目前僅校園旗艦版提供此功能



人力資源

可建立專業人員資料庫，提供專業人員資訊給民眾參考。

* 目前僅通用進階版提供此功能

品項名稱 / 說明**建議售價****■ Z Website for campus 官方網站 校園標準版**

- 1.具備首頁及六大分類頁面「訊息公告、校園介紹、單位介紹、活動花絮、相關連結、下載專區」，將分類化繁為簡，訪客可輕鬆瀏覽網站找到所需訊息，管理者在維護管理上更有條理。
- 2.在大分類中可自行新增子分類，將資訊做更精確的劃分。
- 3.響應式網站（RWD），在任何裝置上可輕鬆瀏覽網站內容。
- 4.網站可編輯發布文字、圖片，網站內容呈現多元。
- 5.首頁提供輪播圖功能，加深訪客對網站的第一印象。

\$ 90,000 元/套**■ Z Website for campus 官方網站 校園專業版**

- 1.具備形象前導頁、首頁及六大分類頁面「訊息公告、校園介紹、單位介紹、活動花絮、相關連結、下載專區」，將分類化繁為簡，訪客可輕鬆瀏覽網站找到所需訊息，管理者在維護管理上更有條理。
- 2.「形象前導頁」校方logo作為進入網站的頁面，加深使用者形象。
- 3.大分類中可自行新增子分類，將資訊做更精確的劃分。
- 4.響應式網站設計(RWD)，在手持裝置或者是桌上型電腦觀看時可以輕鬆地瀏覽網站內容。
- 5.網站可編輯文字、圖片，讓網站內容呈現更加多元化
- 6.首頁提供輪播圖功能，加深訪客對網站的第一印象。

\$ 180,000 元/套

品項名稱 / 說明**建議售價****■ Z Website for campus 官方網站 校園旗艦版**

- 1.具備多功能前導頁、首頁及六大分類頁面「訊息公告、校園介紹、單位介紹、活動花絮、相關連結、下載專區」，將分類化繁為簡，訪客可輕鬆瀏覽網站找到所需訊息，管理者在維護管理上更有條理。
- 2.「多功能前導頁」，讓使用者在進入網站前可以得知到目前相關的重要資訊，進入網站時分為三種身份「教師、家長、學員」，網站內容更貼近使用者需求。
- 3.大分類中可自行新增子分類，將資訊做更精確的劃分。
- 4.響應式網站設計(RWD)，在手持裝置或者是桌上型電腦觀看時可以輕鬆地瀏覽網站內容。
- 5.網站可編輯文字、圖片，讓網站內容呈現更加多元化。
- 6.首頁提供輪播圖功能，加深訪客對網站的第一印象。
- 7.擁有校園報修系統。

\$ 240,000 元/套**■ Z Website for campus 官方網站 通用專業版**

- 1.適用於學校活動或計劃型的網站。
- 2.具備首頁及五大分類頁面「訊息公告、關於我們、活動花絮、人力資源、下載專區、外部連結」。
- 3.訊息公告時可自行建立「訊息標籤」，並針對不同的訊息去對應到該『訊息標籤』做訊息資料管理。
- 4.可將活動中的照片花絮上傳至網站上。
- 5.可建立專業人員資料庫，提供專業人員資訊給民眾參考。
- 6.擁有下載專區可供檔案文章下載。
- 7.可以自行編輯網站連結(外部連結)之訊息。

\$ 60,000 元/套